

afrit 41

# Venlo

Plan van Aanpak  
Poorten van de Stad





## **Plan van Aanpak - Poorten van de stad**

Plan van aanpak tot 2012  
in opdracht van Gemeente Venlo  
Afdeling Openbare Werken  
maart 2009

**LANDLAB** studio voor landschapsarchitectuur  
Amsterdamseweg 21 6814 GA Arnhem  
studio@landlab.nl



|                              |           |
|------------------------------|-----------|
| <b>Inleiding</b>             | <b>5</b>  |
| <b>Thema's</b>               | <b>6</b>  |
| <b>Prioriteiten tot 2012</b> | <b>8</b>  |
| <b>Landmark</b>              | <b>10</b> |
| <b>Icoon</b>                 | <b>12</b> |
| <b>Rotonde</b>               | <b>16</b> |
| <b>Laan</b>                  | <b>20</b> |
| <b>Sieraad</b>               | <b>26</b> |
| <b>Budgetering Lanen</b>     | <b>32</b> |
| <b>Budgetering Iconen</b>    | <b>33</b> |
| <b>Budgetering Sieraden</b>  | <b>34</b> |
| <b>Overzicht</b>             |           |

Venlo

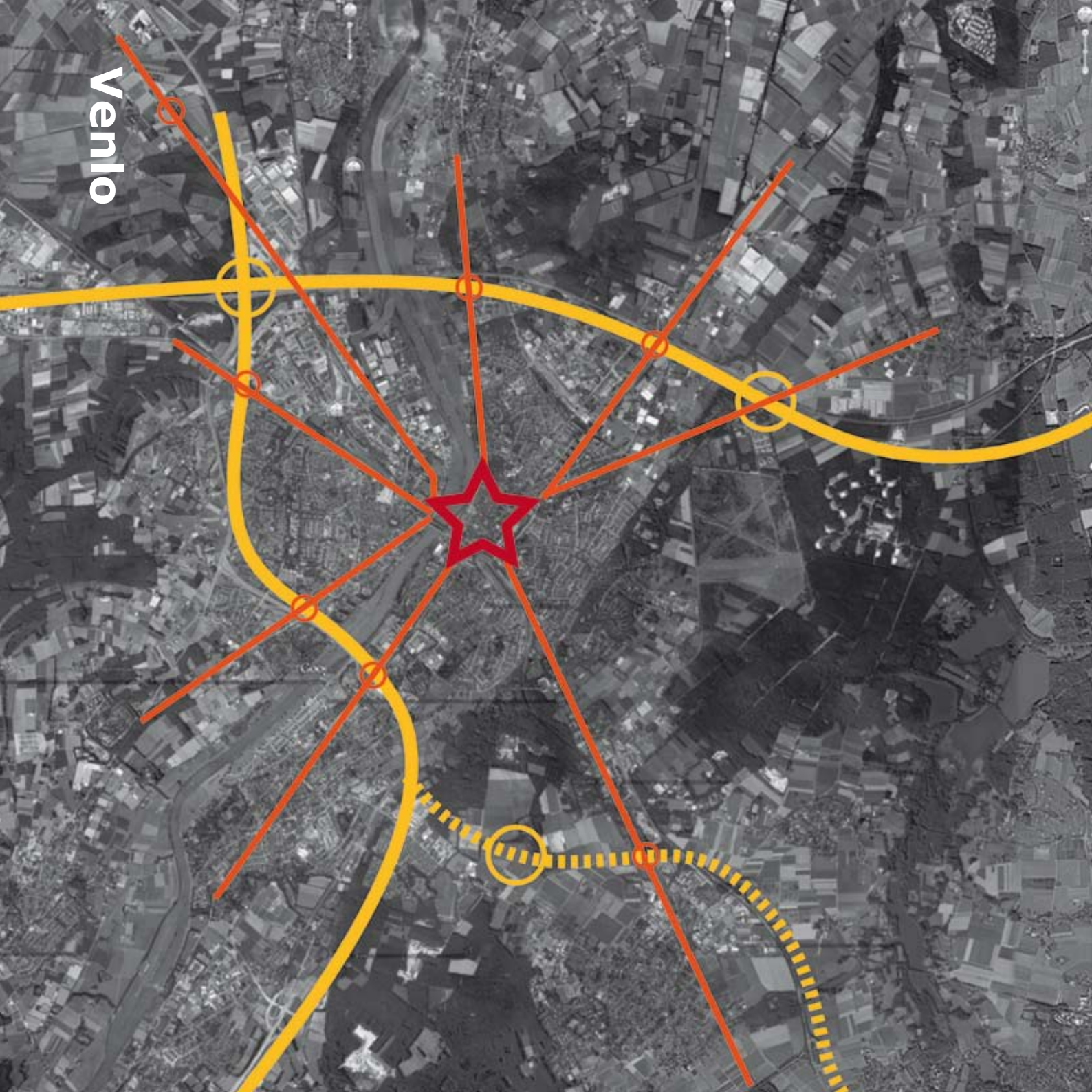

**Venlo** werkt aan het imago van de stad.

Het project de Poorten van de Stad heeft als doel de stad stevig op de kaart te zetten en Venlo een nieuw gezicht te verschaffen. Venlo wil zich presenteren als een welkome stad, een groene stad en de poort van Nederland.

Een belangrijke stimulans voor een snelle realisering van de poorten van Venlo is de Floriade manifestatie die in 2012 zal plaatsvinden.

De bezoeker, passant en vakantieganger ontmoet Venlo op verschillende nivo's;

Op nationaal nivo, gezien vanaf de snelweg zijn er drie Landspoorten.

Op regionaal nivo bij de afslagen van de snelweg zijn er tien Stadspoorten.

Op het nivo van Venlo zijn er acht Stadsallees.

Op het nivo van de binnenstad zijn er vijf Centrumpoorten

Voor elk nivo zijn deze poorten vormgegeven met objecten of groene bouwstenen die aansluiten bij het karakter van de plek:

De Poorten van NL worden zichtbaar gemaakt met opvallende gebouwen of objecten die van grote afstand zichtbaar zijn; de Landmarks

De afslagen van de snelweg vormen de toegangen tot de stad en worden gemarkeerd door agro-industriële objecten; de Iconen

De radialen vormen de groene structuur van de stad en worden gebouwd met Lanen en Rotondes

De hoekpunten van de binnenstad wordt benadrukt door met zorg ingerichte plekken: de Sieraden

Van het totaalpakket aan poorten is een selectie gemaakt die realiseerbaar is in de periode tot 2012.

Deze rapportage toont bij elke poort een gewenst beeld, de maatregelen en de kosten. Daarnaast worden alternatieve opties in beeld gebracht.

# Poornten

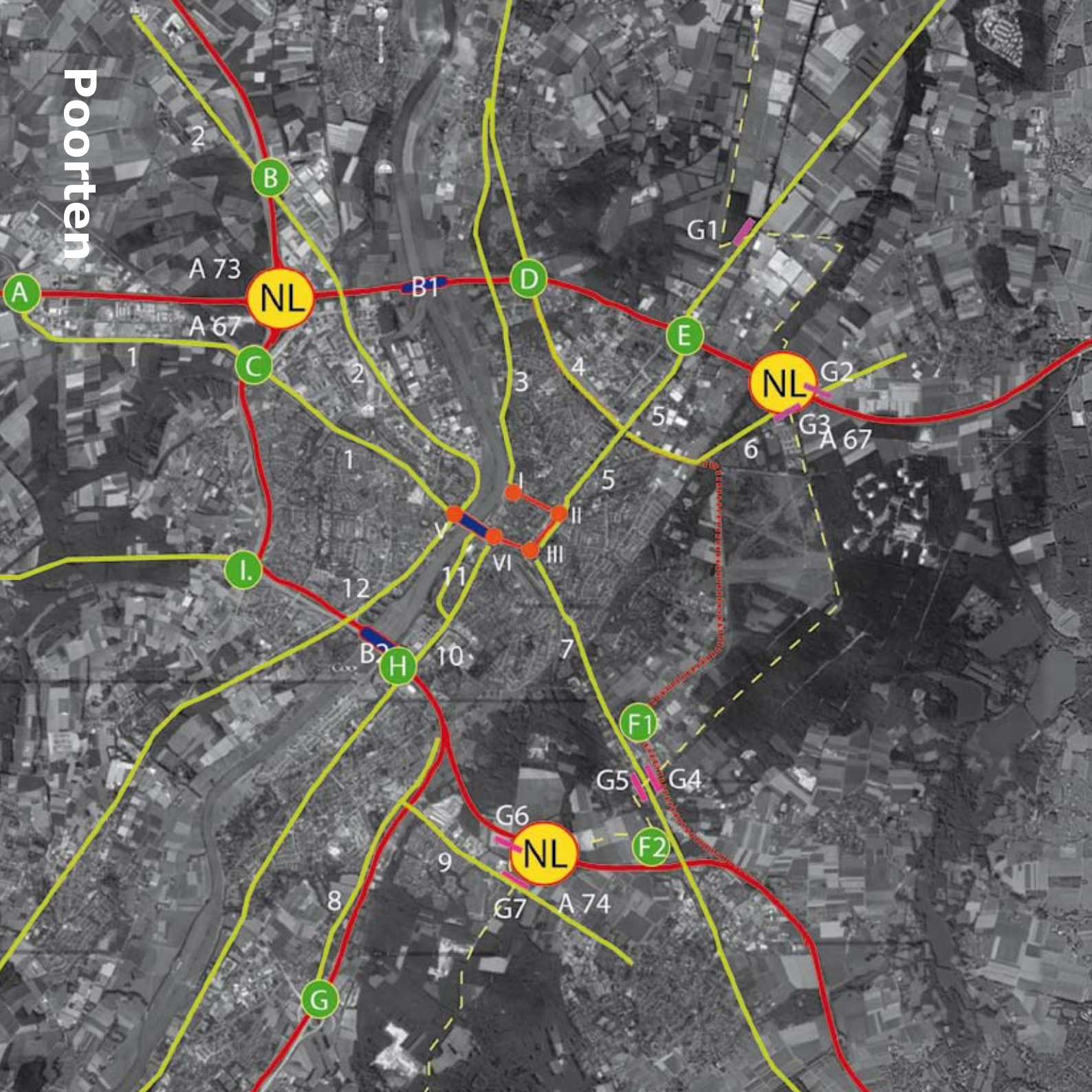

Als leidend thema voor de aankleding van de poorten van de stad is er nauwkeurig gekeken naar de identiteit van de stad en het imago. De voorstellen moeten passen als een maatpak. Venlo is een bedrijvige stad waar **logistiek, duurzaamheid en innovatie** hoog in het vaandel staan. Venlo heeft de 'cradle to cradle' (CO2 neutraal en hergebruik) filosofie omarmd en is ook een creatieve stad met een groot potentieel.

**Het groene imago** van de stad wordt in sterke mate bepaald door de landschappelijke ligging maar ook door de aanwezigheid van sterke bedrijven in de **groene sector, glas tuinbouw** en 'Fresh valley'.

De thema's voor de stadspoorten komen dan ook rechtstreeks voort uit deze aanwezige sterke actoren;

**containers** uit de logistiek en vanuit hergebruik,

**gecultiveerd** groen uit de groen sector,

**kassen** uit de tuinbouw,

**kunst** vanuit innovatie en vanuit de behoefte je te onderscheiden en te identificeren.

## GREENPORT



**kassen containers kulturen**

## SJIEK



**royale lanen & continuïteit**

## GE-CULTIVEERD GROEN



**velden ritme herhaling**

## KUNST



**iconen & accenten**

# Prioriteiten







**Landmark**



**Icoon**



**Rotonde**



**Laan**



**Sieraad**

**Landmark**



**Zaarderheiken**



**Poort van Nederland**

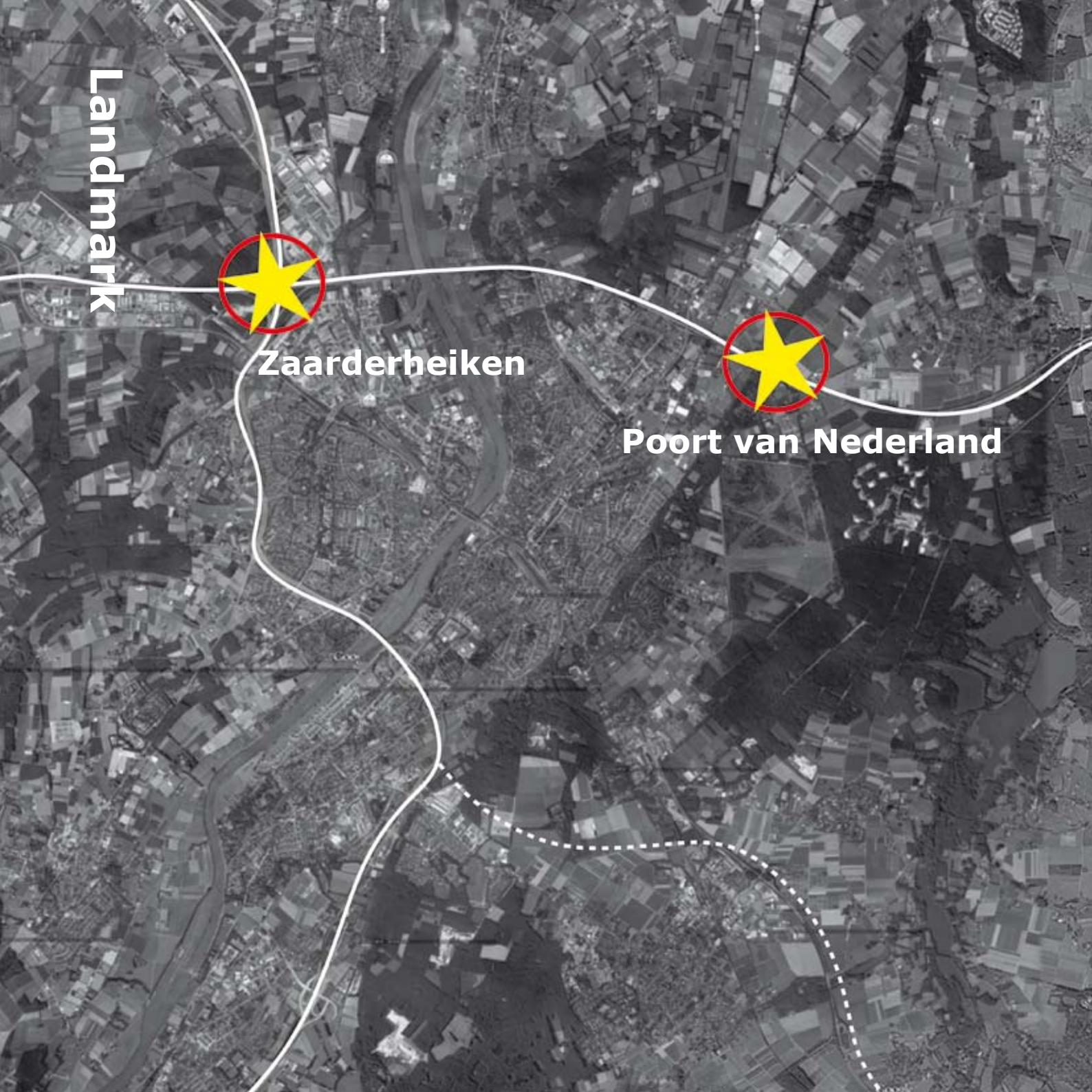

## Lands nivo

- Voor het project 'De poort van Nederland' wordt langs de A67 de parkeerplaats nieuw ingericht. Op termijn zal er ook een Ecoduct gerealiseerd worden. Voorgesteld wordt om hierbij containers als grote plantenbakken neer te zetten en tevens een uitkijktoren te plaatsen die zorg dragen voor een groen imago en landmark van Venlo.
- Voor Zaarderheiken, (1e knooppunt van NL) stellen we voor een sterk icoon te realiseren dat innovatie, duurzaamheid en energie uitstraalt van de regio. Hergebruik van hoogwerkers, containers en kassen kan in samenhang met nieuwe technologieën verworden tot een landmark die je gezien moet hebben.
- Een alternatief kan ook gezocht worden in het realiseren van windturbines in het 'klaverblad' van Zaarderheiken. Bij het realiseren van 1 MW turbine met een hoogte van ca 53 m is echter een forse investering nodig. Bij een dergelijke gewenste toepassing zal contact moeten worden gelegd met vele partijen.

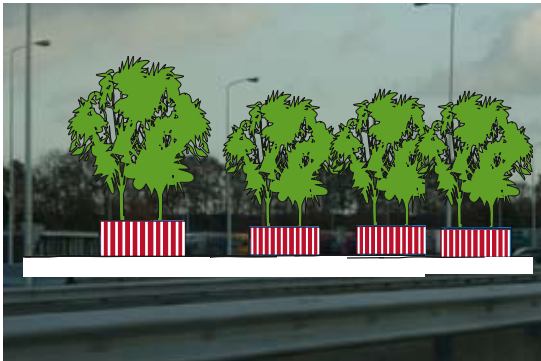

Parkeerplaats A67, bij grens



Ecoduct over A67, bij grens



Zaarderheiken



Zaarderheiken

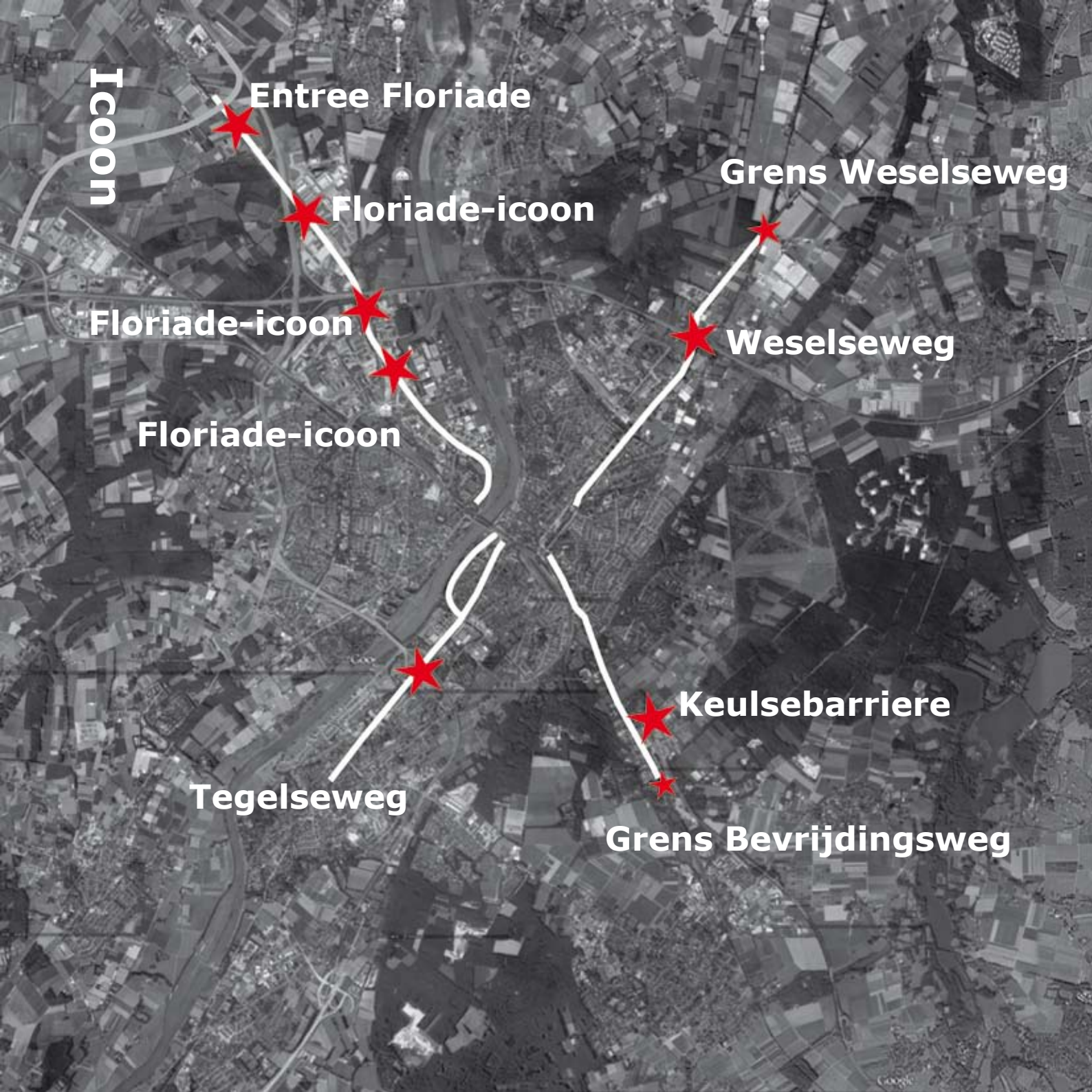

**Icoon**

**Entree Floriade**

**Floriade-icoon**

**Floriade-icoon**

**Floriade-icoon**

**Tegelseweg**

**Grens Bevrijdingsweg**

**Keulsebarriere**

**Weselseweg**

**Grens Weselseweg**

# Regionaal nivo

- De afslagen vanaf de A67 en de A73 krijgen ieder een eigen icoon. Elk icoon is samengesteld uit materialen uit de technologie en de Venlose Thema's. Deze iconen zullen een sterk 'sjiek-groen' gerelateerd beeld uitstralen en het eerste welkom zijn van Venlo.
- Extra aandacht gaat ook naar de afslag A73 richting Floriade. Deze afslag zal deels in het thema 'Living Nature' komen te staan. Juist op deze locatie kan hier een sterk Venloos icoon komen te staan die de opmaat is voor meerdere iconen langs de Venrayseweg richting het centrum.
- Bij het betreden van de gemeente vanuit Duitsland wordt de gemeentegrens gemarkeerd door een 2tal XXL potten beplant met een sierboom.



Viaduct A67, Weselsweg



Viaduct A67, Weselsweg



Viaduct A73, over Tegelsweg



Oksel afrit A73, bij Tegelsweg

NL-Zaarderheiken A67/A73

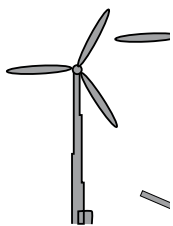

per MW €1,2 milj,-



minimaal 4 opstellingen €200.000,-

NL-Poort van Nederland A67



6 container-opstellingen €100.000,-

toren-constructie €100.000,-

- Weselseweg

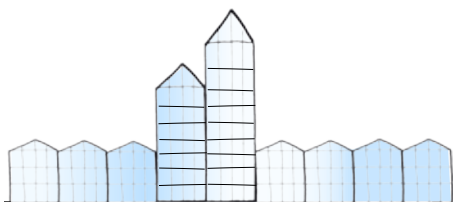

kassen-constructie €250.000,-



plantage en veld €150.000,-

- Tegelseweg



containers en treillage €150.000,-



plantage en veld €150.000,-

• Floriade entree

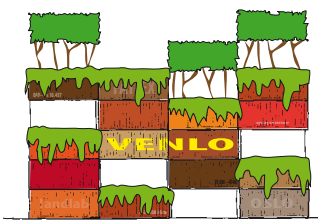

Living Nature  
constructie €150.000,-



plantage en veld €150.000,-

• Floriade (tijdelijke) iconen Venrayseweg



Kassen en treillage €100.000,-



kas bij viaduct €50.000,-



containeropstelling in veld €50.000,-

• Keulse Barriere

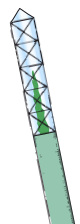

6 container-opstellingen €100.000,-



actualiseren bestand kunstwerk



veld €50.000,-

• Grens Bevrijdingsweg/Weselseweg



2x2 potten €50.000,-

Rotonde





## Stads nivo

Verschillende rotondes op de route naar de stad moeten meer eenheid uitstralen waarbij de groenbeleving als een belangrijk uitgangspunt geldt. Dit betekent dat er veel verkeerskundige ge- en verbodsborden maar ook andere borden en reclame in aantal moeten worden teruggebracht. In sommige gevallen kunnen borden (peilen enzovoorts) buiten de rotonde worden geplaatst waardoor groen een expressievere rol kan spelen.

De omvang van de rotondes is sterk wisselend, zo zijn er kleine (S) gewone (M) en grote (L) rotondes. Elke rotonde vraagt een specifieke aanpak. Er zijn diverse opties van frivool en sjiek tot strak en zakelijk. In de raming zijn verschillende opties opgenomen.

17



Europaplein



Opschonen en beplanten

# Rotonde

- Venrayseweg-Kazernestraat

**V1**

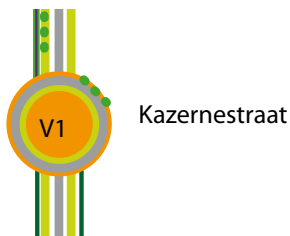

Maat: M  
Acties:

Aanvullen laanbomen  
Aanplanten bloembollen  
Zaaien gras

€25.000,-

- Venrayseweg-De Sondert/De Gruisdonk

**V2**



Maat: S  
Acties:

Aanplanten blokhagen

€25.000,-

- Venrayseweg-Floralaan/Raaieind

**V3**

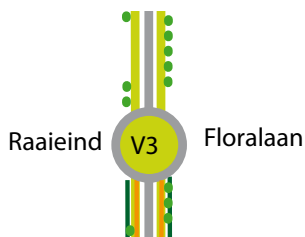

Maat: S  
Acties:

Opschonen en opnieuw beplanten

€25.000,-

- Weselseweg-Europaplein

**W1**

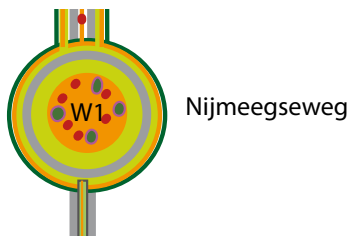

Maat: L  
Acties:

Kappen bomen  
Aanplanten hagen rondom  
Aanplanten hagen en Rhododendron  
Planten bloembollen

€50.000,-

• Kaldenkerkerweg-Groenveldsingel

**K1**



Groenveldsingel

Maat: S

Acties:

- Aanplanten bomen
- Aanplanten blokhaag

€25.000,-

• Kaldenkerkerweg-Keulsebarriere

**K2**

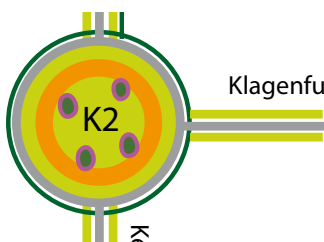

Klagenfurtlaan

Maat: L

Acties:

- Kappen bomen
- Aanplanten Rhododendron
- Aanplanten bollen
- Plaatsen icoon

€50.000,-

• Tegelseweg-Zuidsingel

**T1**

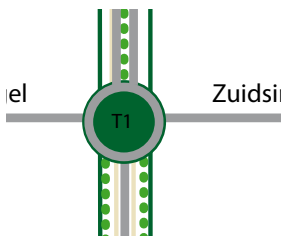

Zuidsingel

Maat: S

Acties:

- Aanplanten blokhagen

€25.000,-

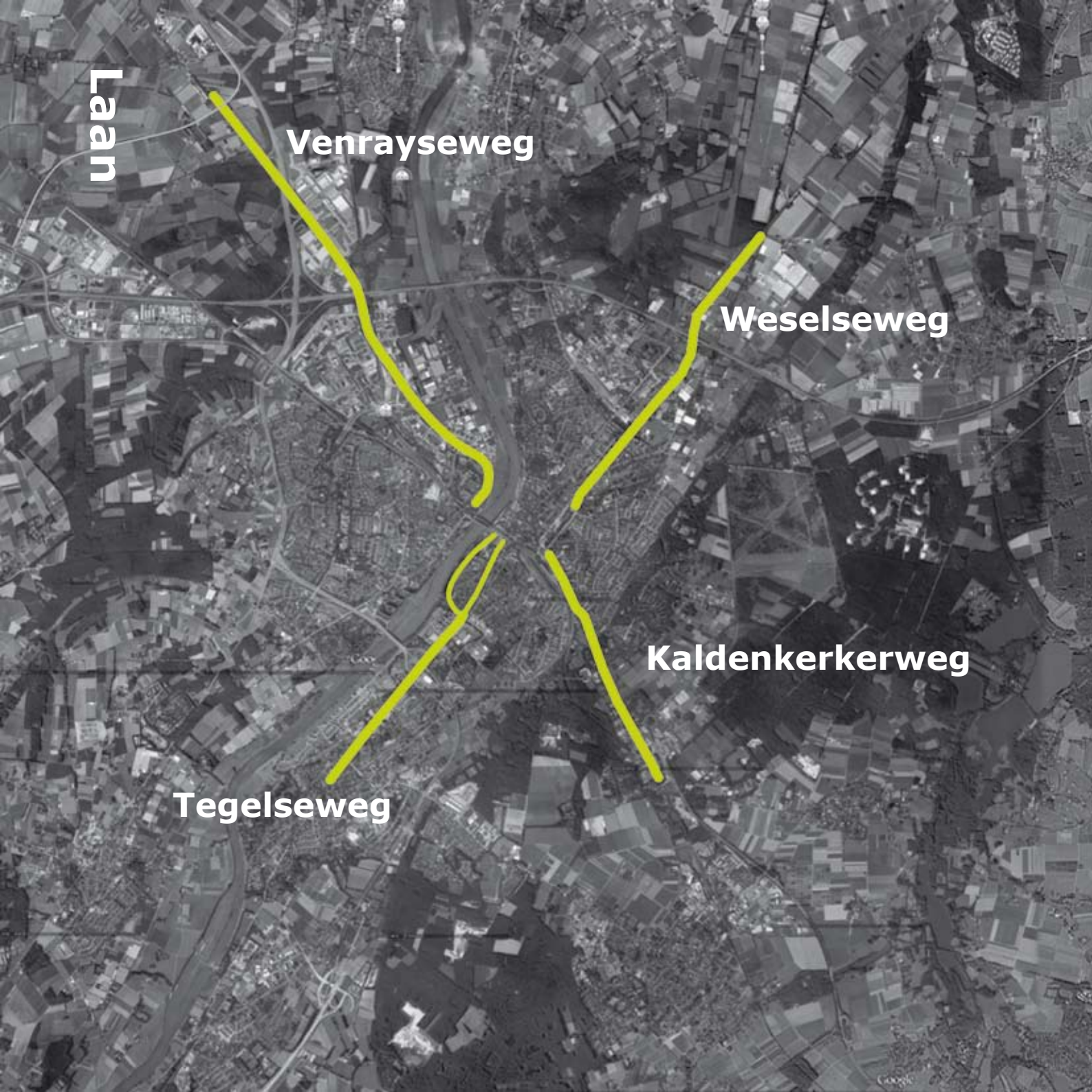

**Laan**

**Venrayseweg**

**Weselseweg**

**Kaldenkerkerweg**

**Tegelseweg**

## Stads niveau

- De verschillende lanen die leiden tot het centrum vragen ieder een specifieke aanpak waarbij het uitgangspunt is: de laan te herstellen, royaliteit en een verzorgd uiterlijk te geven.
- De strategie voor de lanen kenmerkt zich door;
  - overtollige bebording op te ruimen
  - plaats te maken voor het herstel van de lanen door bomen te planten
  - hagen te planten langs de perceelsgrenzen of deze 'aan te kleden' met groene parkachtige beplantingen
  - bollen te planten
  - speciale aandacht te geven aan verlichting



Laan



+ bomen



+ hagen



+ bloembollen

# Venrayseweg

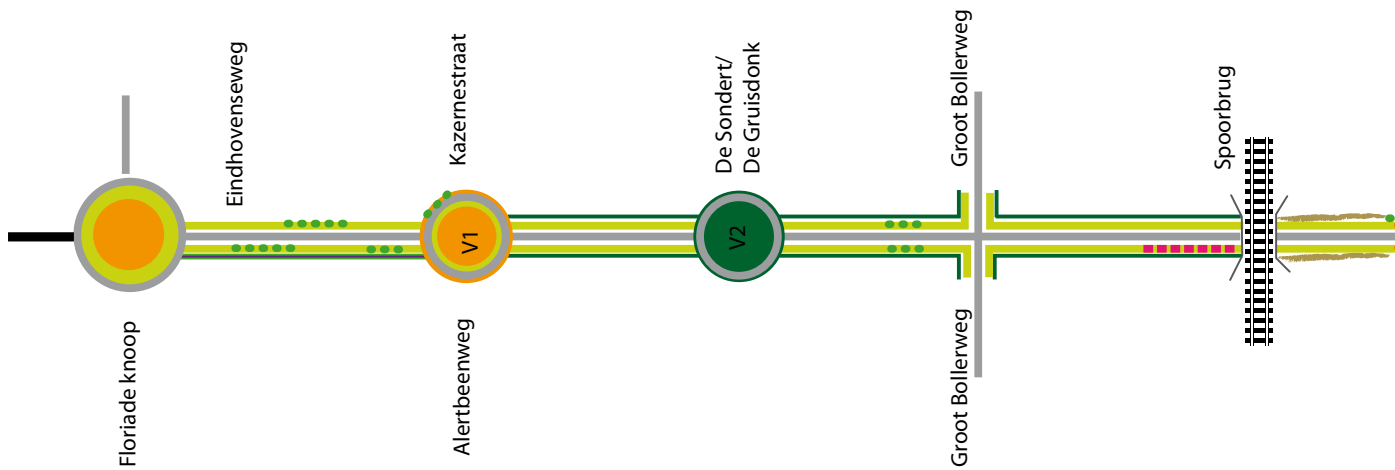

# Weselseweg

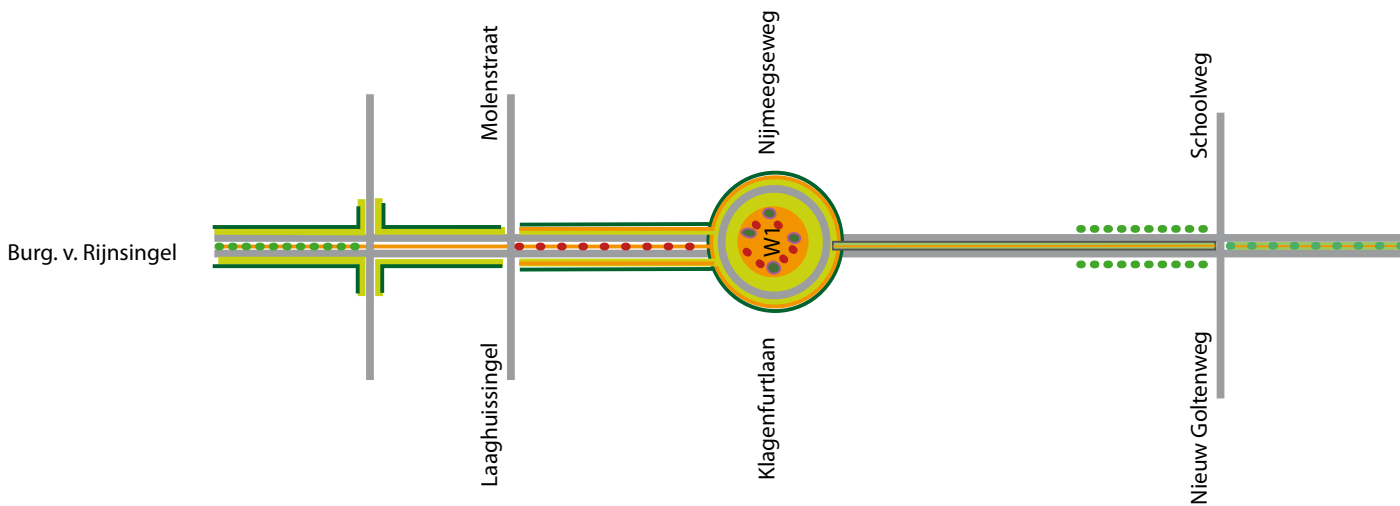

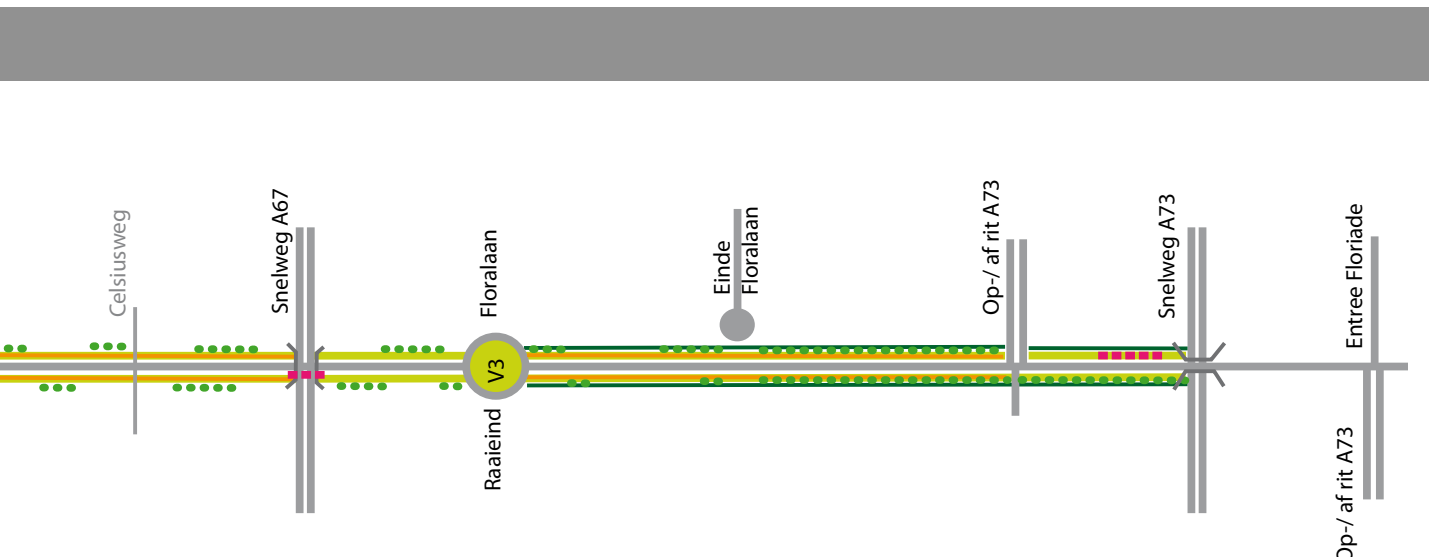

€ 925.000,-

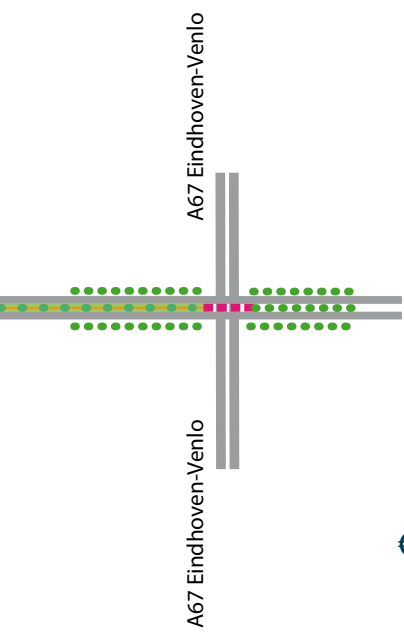

€ 800.000,-

LEGENDA

-  Straat
-  Fietspad
-  Nieuwe bomen
-  Te kappen bomen
-  Hagen
-  Gras
-  Beplanten van plantage/veld
-  Vakbeplanting
-  Icoon
-  Opschonen begroeiing
-  Rhododendrons

# Kaldenkerkerweg

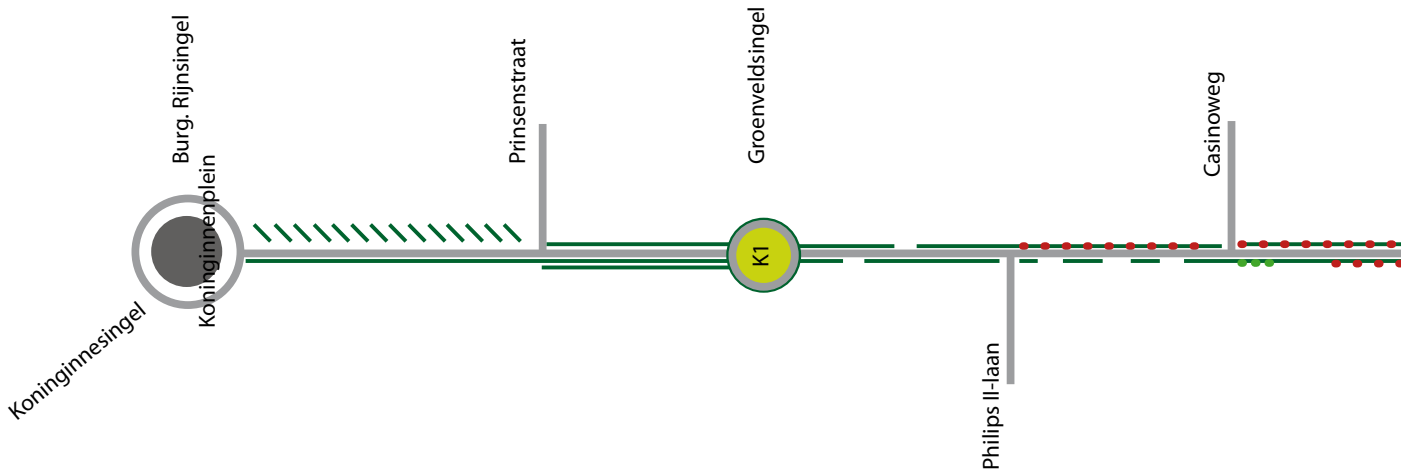

# Tegelseweg

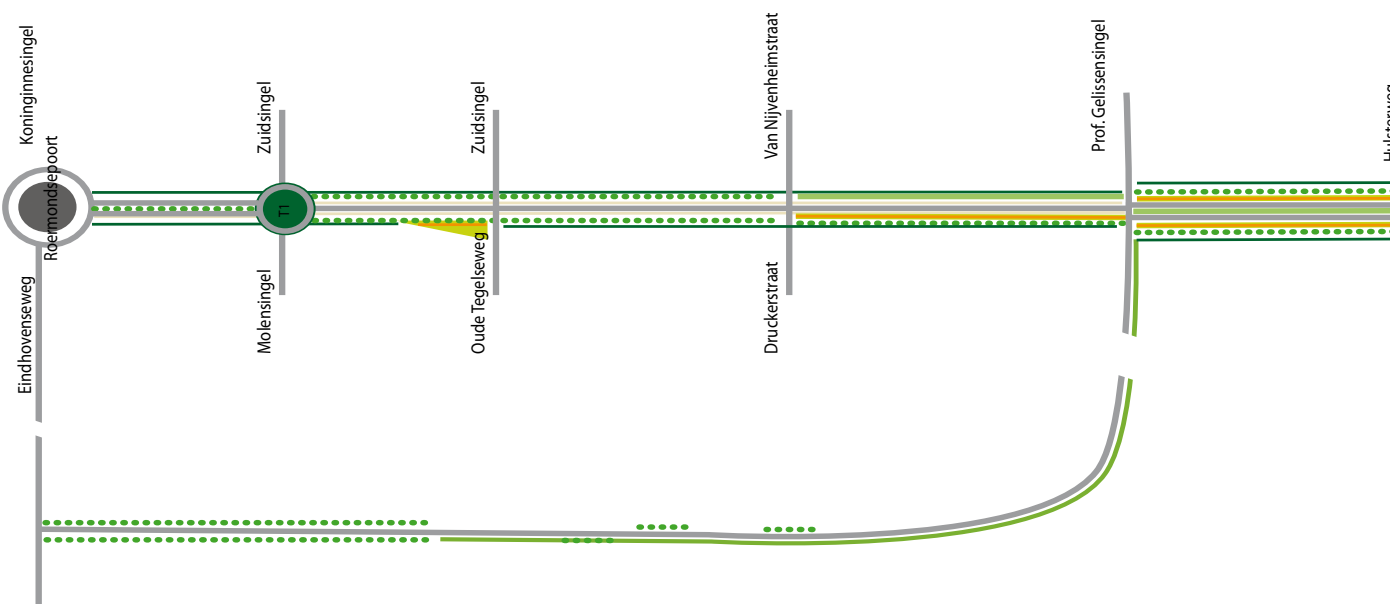



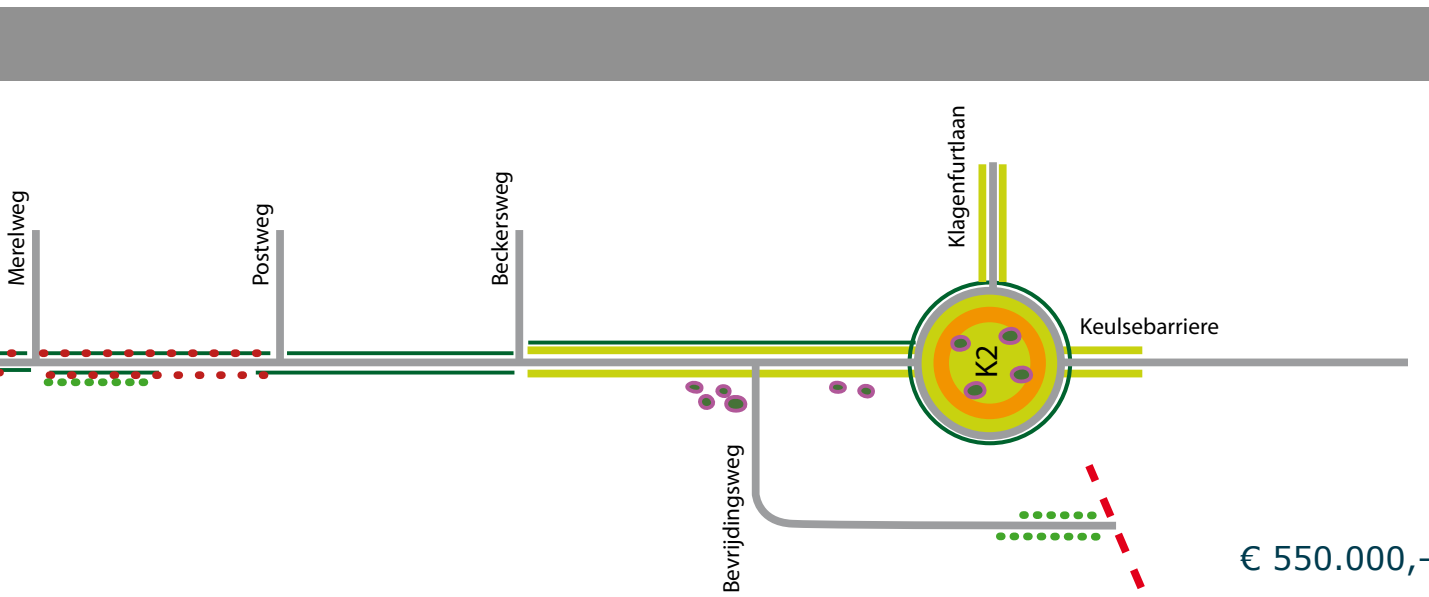

€ 550.000,-

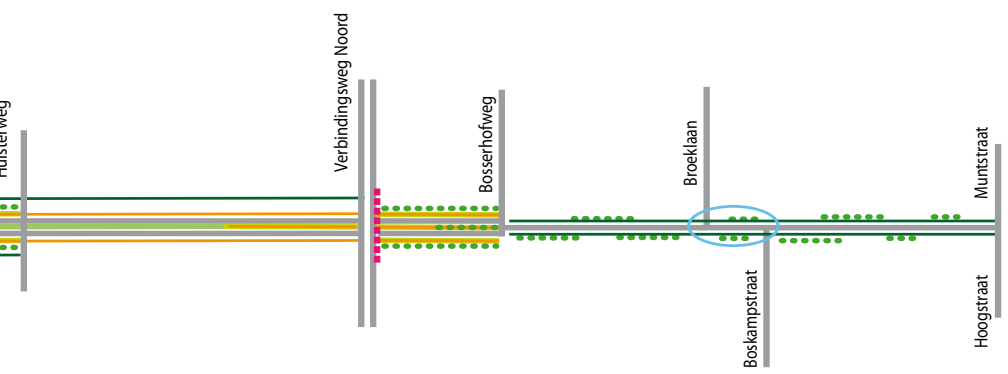

€ 650.000,-

LEGENDA

-  Straat
-  Fietspad
-  Nieuwe bomen
-  Te kappen bomen
-  Hagen
-  Gras
-  Beplanten van plantage/veld
-  Vakbeplanting
-  Icoon
-  Opschonen begroeiing
-  Rhododendrons

# Sieraad



## Centrum niveau

Het welkom in Venlo moet ook in het centrum ervaren worden op een aantal strategische punten, deze richten we als 'sieraad' in. 'Sieraad' als een metafoor voor een plek van zorg, schoonheid en voorspoed. Rond de binnenstad liggen een aantal prachtige mogelijkheden. Tezamen met andere stadsprojecten ligt er de uitgelezen kans dit voortvarend aan te pakken. Voorgesteld wordt om;

- Een maasbalkon te realiseren op de kop van de Goltziusstraat
- De Goltziusstraat meer allure te geven met een profiel waar bomen goed kunnen gedijen
- De kop van het Julianapark te voorzien van een markante 'kop'
- Een laan met laanbomen te realiseren op de Burgemeester van Rijnsingel
- Het Koninginneplein en het Stationsplein royaliteit geven met groen. Hierbij kan ook gedacht worden aan grote plantenpotten of een stadsfontein.
- De Roermondsepoort herinrichten met meer kleur.
- Het groen in de oksel van de Eindhovenseweg en de Venrayseweg te reconstrueren tot een Floriade sieraad waarbij in een optimaal model zou kunnen worden gedacht aan een totale reconstructie van de verkeersafwikkeling (dit ook met het oog op de herontwikkeling van het oude kazerneterrein)

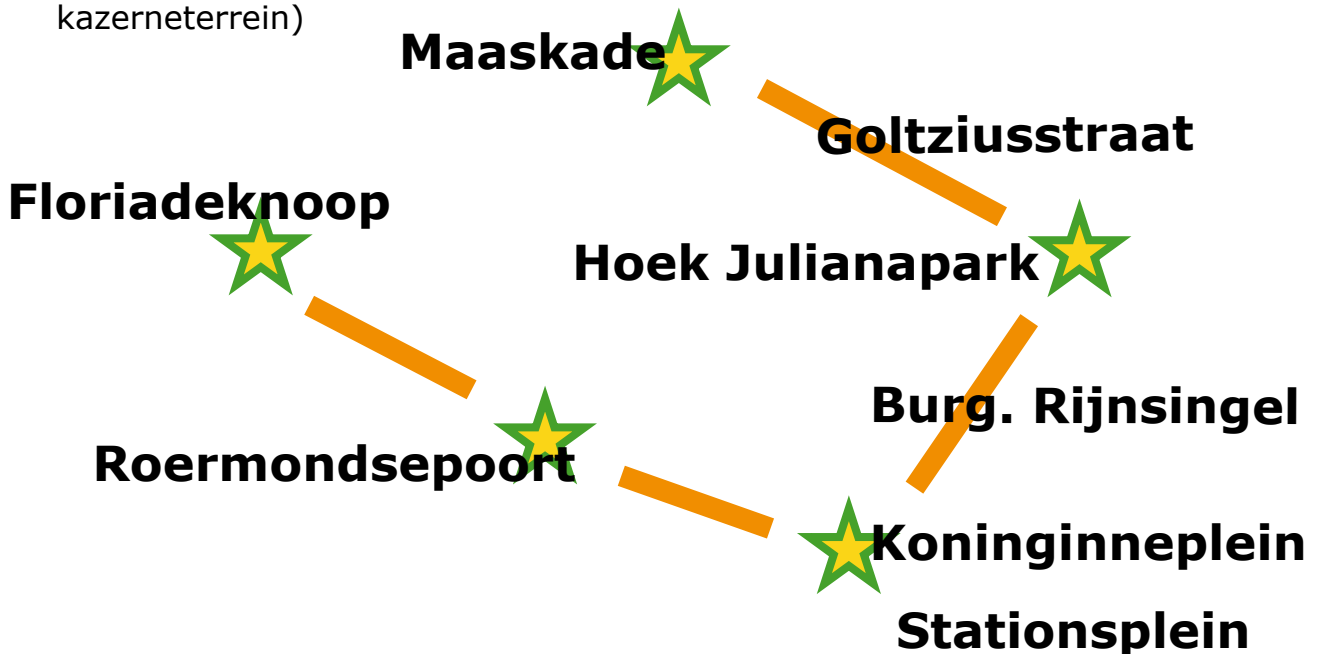

## • Floriade-knoop



Parkachtig beplanten in thema van Floriade 'Living Na-

€150.000,-

## • Roermondsepoort

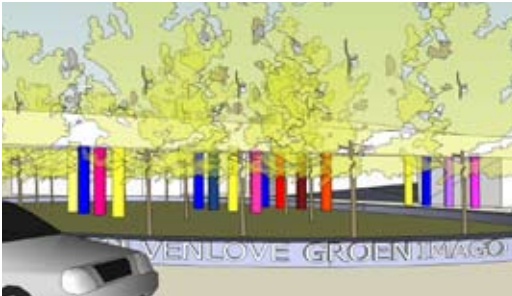

Verhoogde rand maken met tekst  
Bomen verplaatsen  
Beplanting aanpakken

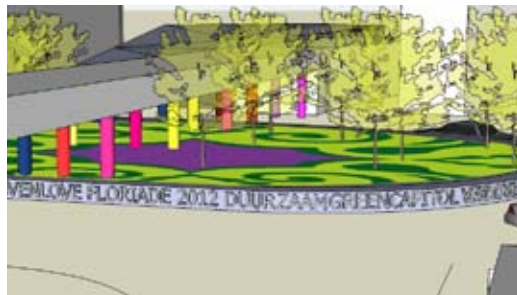

€300.000,-

## • Koninginneplein en Stationsplein



Koninginneplein:  
Plaatsen waterpartij met fontein



Stationsplein:  
Plaatsen van veel grote plantenpotten met plantgoed

• Burg. van Rijnsingel



Platanen planten als laanboom



€150.000,-

• Kop Julianapark



Plaatsen groene kop



€200.000,-

## • Goltziusstraat



Aanvullen laanbeplanting  
Aanplanten blokhagen

€150.000,-

31

## • Het Balkon (Maaskade)



Realiseren maasbalkon

€300.000,-

# LANEN

Venrayseweg  
€ 925.000,--

Weselseweg  
€ 800.000,--

Tegelseweg  
€ 650.000,--

Kaldenkerkerweg  
€ 550.000,--

|                     |                       |
|---------------------|-----------------------|
| Venrayseweg         | € 925.000,--          |
| Weselseweg          | € 800.000,--          |
| Kaldenkerkerweg     | € 550.000,--          |
| Tegelseweg          | € 650.000,--          |
| extra voor rotondes | € 100.000,--          |
|                     | <b>€ 3.025.000,--</b> |



# ICONEN

NL

€ 200.000,--  
€ 4,8 milj,--

NL

€ 200.000,--  
€ --,--

Venrayseweg

€ 150.000,--  
€ 150.000,--

€ 100.000,--

Weselseweg

€ 25.000,--

€ 50.000,--

€ 250.000,--  
€ 150.000,--

€ 50.000,--

€ 150.000,--

€ 150.000,--

€ 100.000,--

Tegelseweg

€ 25.000,--

Kaldenkerkerweg

NL iconen

Venlo iconen

kleine iconen

€ 400.000,--

€ 1.300.000,--

€ 50.000,--

€ 1.750.000,--



# SIERADEN



|               |                |
|---------------|----------------|
| Sieraden      | € 1.250.000,-- |
| Stadslanen    | € 300.000,--   |
| stadssieraden | € 1.550.000,-- |

| <b>BUDGETOVERZICHT</b> |                               |                       |                       |                       |                |
|------------------------|-------------------------------|-----------------------|-----------------------|-----------------------|----------------|
|                        |                               |                       | raming trajecten      | raming iconen         | totaal         |
| LANDMARK               |                               |                       |                       |                       |                |
|                        | Zaarderheiken                 |                       |                       | 200.000,00            |                |
|                        | Poort van Nederland           |                       |                       | 200.000,00            |                |
|                        |                               |                       |                       |                       | € 400.000,00   |
| ICOON                  |                               |                       |                       |                       |                |
|                        | Venrayseweg A 73              | X                     |                       | 300.000,00            |                |
|                        | Weselseweg A 67               | X                     |                       | 400.000,00            |                |
|                        | Tegelseweg A 73               |                       |                       | 300.000,00            |                |
|                        | Keulsebarriere                |                       |                       | 100.000,00            |                |
|                        | Floriade icoon op traject     |                       |                       | 200.000,00            |                |
|                        | Grenzen icoon                 |                       |                       | 50.000,00             |                |
|                        |                               |                       |                       |                       | € 1.350.000,00 |
| LANEN                  |                               |                       |                       |                       |                |
| Venrayseweg            |                               | € 850.000,00          |                       |                       |                |
| V1                     | Kazernestraat                 |                       |                       | 25.000,00             |                |
| V2                     | De Gruisdonk                  |                       |                       | 25.000,00             |                |
| V3                     | Floralaan                     |                       |                       | 25.000,00             |                |
| Weselseweg             |                               | € 750.000,00          |                       |                       |                |
| W1                     | Europaplein                   |                       |                       | 50.000,00             |                |
| Kaldenkerkerweg        |                               | € 475.000,00          |                       |                       |                |
| K1                     | Groenveldsingel               |                       |                       | 25.000,00             |                |
| K2                     | Keulsebarriere                |                       |                       | 50.000,00             |                |
| Tegelseweg             |                               | € 650.000,00          |                       |                       |                |
| T1                     | Zuidsingel                    |                       |                       | x                     |                |
| ROTONDES               | extra kl ingrepen             |                       |                       | 100.000,00            |                |
|                        |                               |                       |                       |                       | € 3.025.000,00 |
| SIERAAD                |                               |                       |                       |                       |                |
|                        | Floriade-knoop                |                       |                       | 150.000,00            |                |
|                        | Balkon maas                   |                       |                       | 300.000,00            |                |
|                        | Goltziusstraat                |                       |                       | 150.000,00            |                |
|                        | Groenbastion                  |                       |                       | 200.000,00            |                |
|                        | Burg. Van Rijnsingel          |                       |                       | 150.000,00            |                |
|                        | Koninginneplein/Stationsplein |                       |                       | 300.000,00            |                |
|                        | Roermondsepoort               |                       |                       | 300.000,00            |                |
|                        |                               |                       |                       |                       | € 1.550.000,00 |
| <b>TOTAAL</b>          |                               | <b>€ 2.725.000,00</b> | <b>€ 3.600.000,00</b> | <b>€ 6.325.000,00</b> |                |
|                        |                               |                       |                       |                       |                |
|                        |                               |                       |                       |                       |                |

